

## 1:250

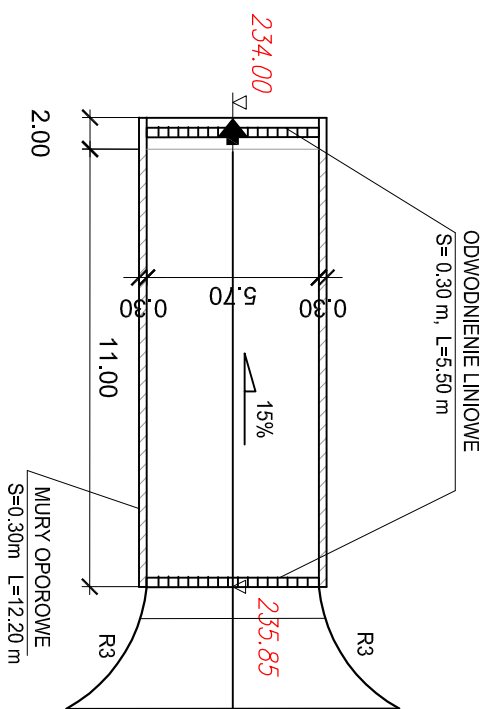

# ODWODNIENIE LINIOWE

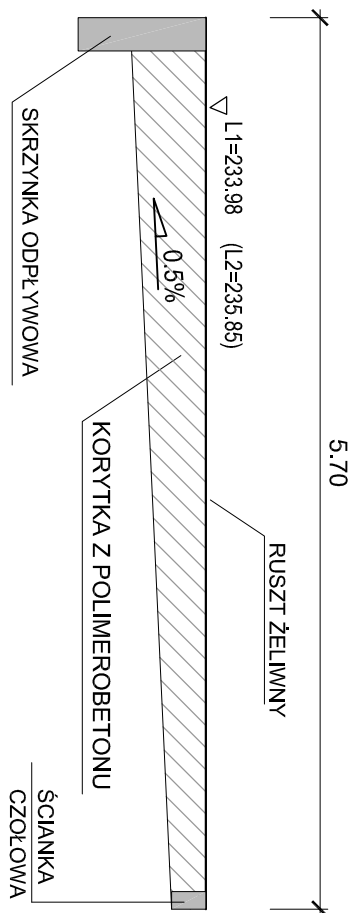

WYMIARY W [cm]  
1:25

# RUSZT ŻELIWNY - DLA RUCHU LEKKIEGO

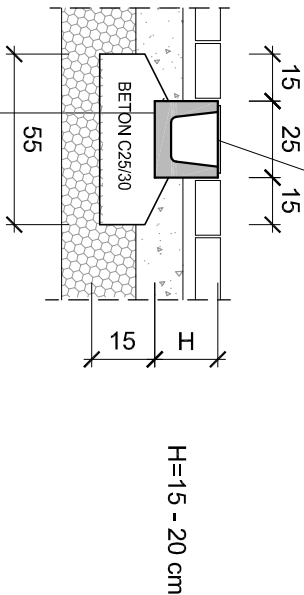

# ZJAZD DO GARAŻU

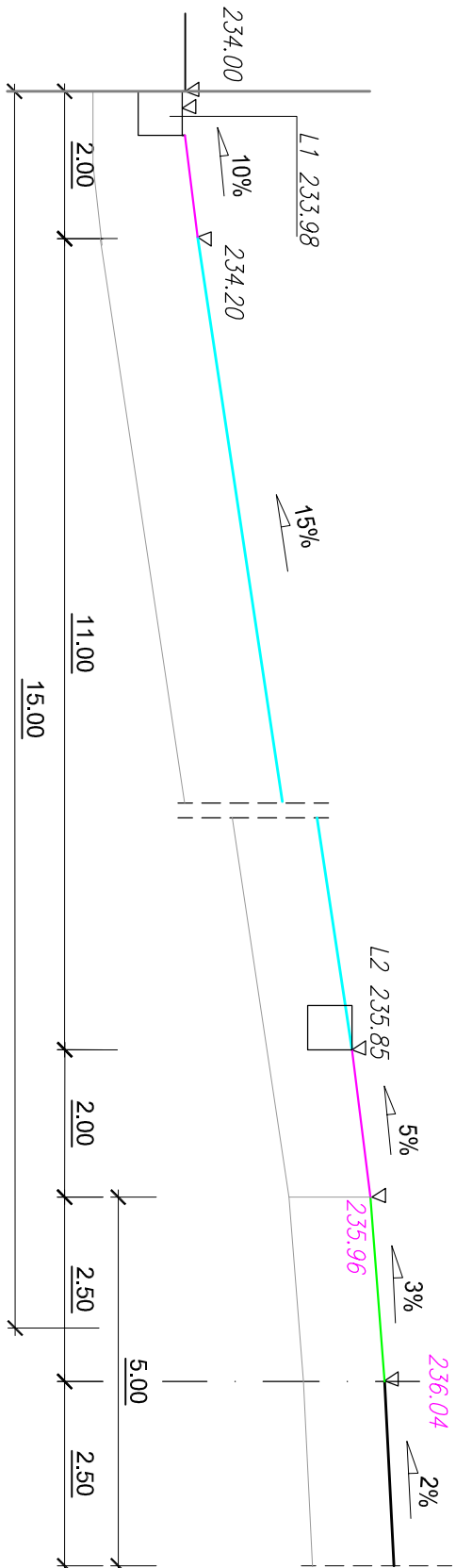

## 1:50

# NAWIERZCHNIA ZJAZDU

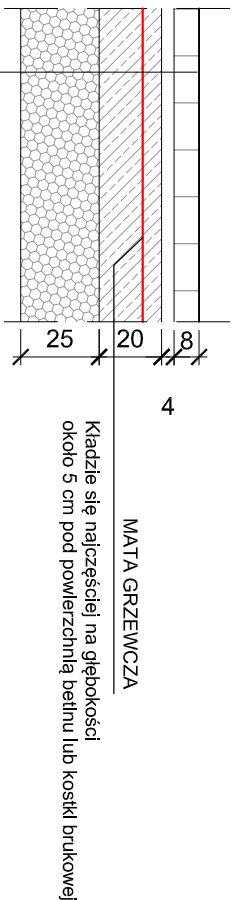

## VARIANT 1

8 cm	KOSTKA BRUKOWA BEHATON
4 cm	PODSYPKA: ZAPRAWA CEMENTOWA M 10
20 cm	PODOBUDOWA ZASADNICZA-BETON CEMENTOWY C30/37
25 cm	ZBRÓJONY SIĄTKĄ 6 mm, oczka 10 x 10 mm
25 cm	W-WIA MROZOCHRONNA-KRUSZYWO ŁĄKNE O CIĄGŁYMI UZIARNIENIAMI 0/63
57 cm	ZAGĘSZCZONE PODŁOŻE GRUNTOWE /E2-80 MPa, Is>0,98/
	<b>RAZEM</b>

## VARIANT 2

8 cm	KOSTKA BRUKOWA BEHATON
4 cm	PODSYPKA: GRYS PŁUKANY 2/8 LUB WYSIEWKA DOŁOMITOWA
15 cm	PODBUDOWA-KRUSZYWO ŁAMANE O CIĄGŁYM UZIARNIENIU 0/31.5
	STABILIZOWANE MECHANICZNIE
30 cm	PODBUDOWA-KRUSZYWO ŁAMANE O CIĄGŁYM UZIARNIENIU 0/63
— —	GEOWŁÓKNINA WZMACNIAJĄCO-FILTRACYJNA
	o wytrzymałości wzdluż i w szerz 16 kN/m i wytrzymał. na przebicie CBR min. 23.5 kN
	ZAGĘSZCZONE PODŁOŻE GRUNTOWE /Ez>80 MPa, Is>0.96/
57 cm	RAZEM

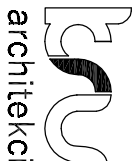
NAZWA INWESTYCJI PROJECT NAME		Budowa budynku mieszkalnego wielorodzinnego wraz z infrastrukturą techniczną oraz budową parkingu i drogi wewnętrznej.	
ADRES INWESTYCJI PROJECT ADDRESS		Jednostka ewidencyjna: 121301_1 Oświęcim - miasto, obręb: Nr 0003 Stare Sławy, Na fragmencie działki nr 289/206	
INWESTOR INVESTOR		Oświecimskie Towarzystwo Budownictwa Społecznego Sp. z o.o.	
WYKONAWCA PROJECT DESIGNER		ul. Piłec Słoneczny 4/1 32-600 Oświęcim	
ZESPÓŁ PROJEKTOWY DESIGN TEAM		 <b>KRU Architekti</b> ul. Pogotkowa 116 B/8 35-104 Rzeszów Piac Wainosci 15a 35-073 Rzeszów tel: 0048 698 576 676 e-mail: biuro@kruarchitekti.pl <a href="http://www.kruarchitekti.pl">www.kruarchitekti.pl</a>	
PROJEKT PROCOZY PROJECT PROCOZY		NR UPRAWNIEŃ LICENSE NO.	PODPIS SIGNATURE
PROJEKTOWAŁ PROJECTED BY	mgr inż. Jolanta Majewska	24794 B-B	
SPRAWDZIŁ CHECKED BY	inż. Krzysztof Straziak	SKL/1553/PWOD/07	
FAZA PROJEKTU PROJECT PHASE		PT	
ZAKŁAD DO GARAZU ODWODNIENIE LINOWE			
BRANCH DROGI		SKALA SCALE PTD-06 1:25	FORMAT SIZE A3
DATA/DATUM 07.2024		ZMIANA/REV/	